| CODICE | DESCRIZIONE | POS. | GR. |
|---|---|---|---|
| K070003172A | CUPOLA SUPERIORE INDESIT | 1 | |
| K070003281A | GRIGLIA USCITA ARIA K22 | 2 | |
| K070003382A | VETRINO K22 | 3 | |
| K070003472A | CUPOLA INFERIORE INDESIT | 4 | |
| K160000800A | SCHEDA LED K22 | 5 | |
| K160001000A | SCHEDA POTENZA K22 | 7 | |
| 275041A | SONDA TEMP.AMBIENTE AEG K22-K30 | 8 | |
| 281717B72 | BASE INF.FRRID(ABS+10% FV) | 9 | |
| 279306A | RUOTA A FORCELLA MOD.DF DIAM.30 | 10 | |
| K050000400A | MOLLA GR BASE FRRIDO SPLIT\FRRIDO | 11 | |
| 275036A | MORSETTIERA FRRIDO | 12 | |
| K210001300A | CAVO ALIM.PUNT.7MM. L.=2500 MM | 13 | |
| 281719A72 | SUPPORTO VENTILATORE FRRIDO | 14 | |
| K160001100A | CABLAGGIO VENTILATORE K22 | 15 | |
| J060002200A | MOTORE 3 VELOCITA INDESIT TEL. | 16 | |
| K040004500A | SUPPORTO MOTORE FRRIDO | 17 | |
| 275964A | CONDENS. MF 25 CODOLO-FAST.DOPPIO | 18 | |
| 275977A | CONDENSATORE MF 3,15 CODOLO-FAST.DO | 19 | |
| 276193A | POMPA SMALTIM.COND.(ART.29105200) | 20 | |
| 276192A | SENSORE LIVELLO VERTICALE 2 POSIZ. | 21 | |
| 281720A72 | VASCHETTA POMPA FRRIDO | 22 | |
| 281721B72 | COPERCHIO VASCHETTA POMPA FRRIDO | 23 | |
| 255696A | CABLAGGIO POMPA NOVECOS | 24 | |
| 281722A85 | CONVOGLIATORE ARIA COND. FRRIDO | 25 | |
| 594512A | GR DISTRIBUTORE FRRIDO | 26 | |
| K030000500A | BATTERIA CONDENSANTE FRRIDO | 27 | |
| K030000600A | BATTERIA EVAPORANTE FRRIDO | 28 | |
| L010002000A | GR CONVOGLIATORE ARIA EVAPORANTE K2 | 29 | |
| 592501A90 | GR VENTOSA BLOCCA FINES.CLIM.FRRIDO | 30 | |
| L210009700A | TELECOMANDO TUTTTO | 31 | |
| K120000300A | GR TUBO FLESS.ARIA(MT 1-D.120)ECOS | 32 | |
| 281712A144 | TELAIO-FILTRO FRRIDO SPLIT | 33 | |
| 281711A144 | LATERALE FRRIDO SPLIT | 34 | |
| 281714B144 | RETRO SUPERIORE FRRIDO | 35 | |
| 281715A144 | RETRO INFERIORE FRRIDO | 36 | |
| 281710A144 | COPERCHIO LATERALE FRRIDO SPLIT | 37 | |
| 281725A85 | CONVOGLIATORE ARIA FIN.FRRIDO | 38 | |
| 281726A75 | TAPPO FLANGIA(KOSTIL TRASP.)FRRIDO | 39 | |
| 281727A75 | FLANGIA PER TUBO(KOSTIL TRASP)FRRID | 40 | |
| 276275A | COMPRESS.GOLDSTAR GK080PAB-R410A | 41 | |
| K160001200B | CABLAGGIO GENERALE K22 | 42 | |
| K070005396A | STRUTTURA INTERNA K22 | 43 | |
| 279310A | TAPPO CHIUS.SCARICO COND.(PVC) ACP | 44 | |
| 281240A72 | RACCORDO SCARICO ACQUA NOVECOS | 45 | |
| 281728A72 | DIVISORIA FLUSSO ARIA COND.FRRIDO | 46 | |
| G0430A | GR.RUOTA POSTERIORE FRRIDO | 47 | |
| G0428A | GR.ACCESSORI COMPRESSORE FRRIDO | 48 | |
| G0425A | GR.TUBO ASPIRAZ+USCITA EVAP FRRIDO | 49 | |
| G0426A | GR.TUBO SILENZ+CAPIL+FILTRO+INGR EV | 50 | |
| G0427A | GR.TUBO USCITA COMPR.+INGR.COND FRR | 51 | |
| 281713A144TS | COFANO TUTTTO | 52 | |
| G0441A | GR.GANCIO TELECOMANDO AEG | 53 | |
| 272155A | GUARNIZIONE SUPP.VENTIL.6X12X340 EC | 54 | |

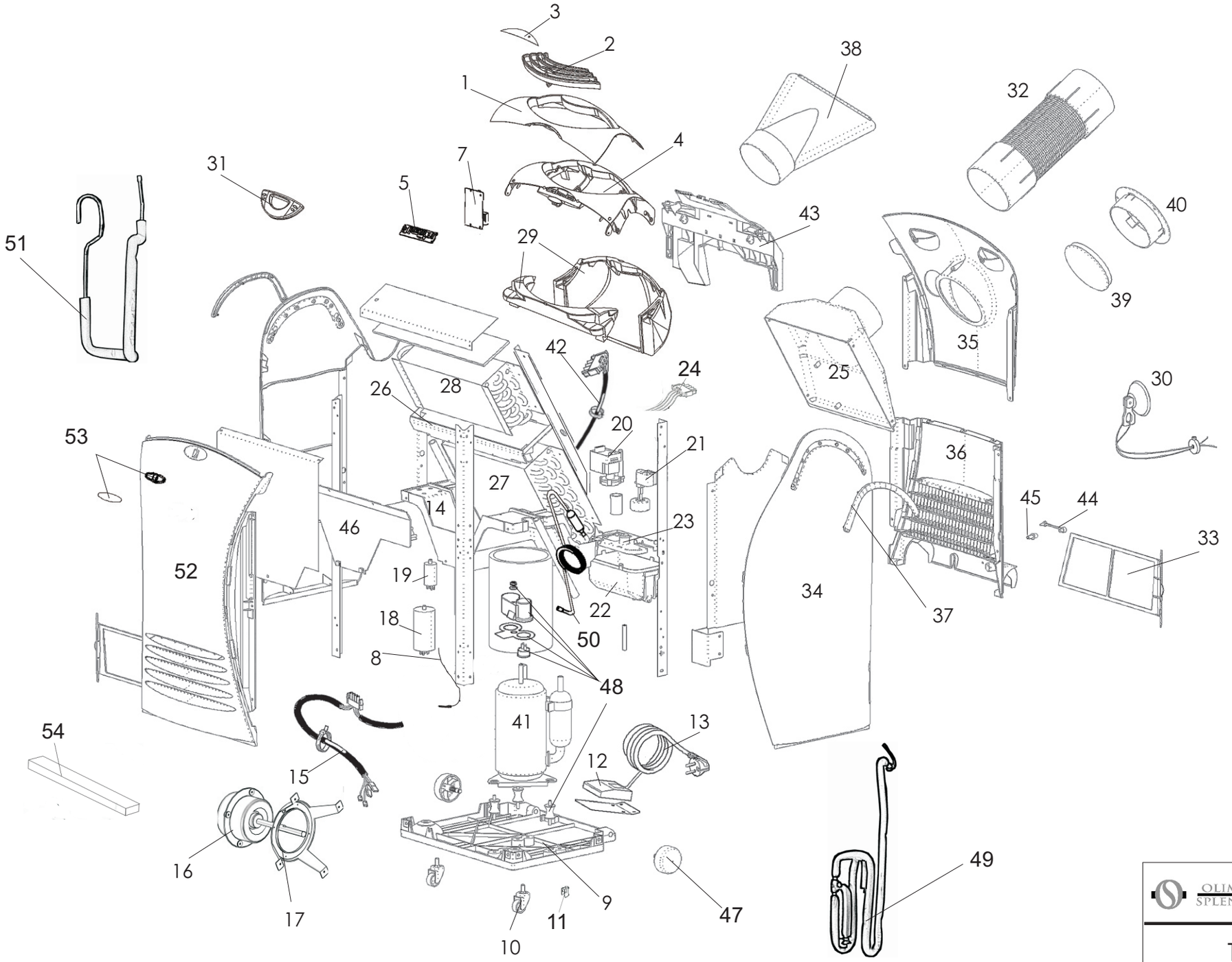


OLIMPIA SPLENDID Via G. Rossa 1-3

TUTTTO

Agg. Febbr. 2008 - RIF: 092,00